

Struttura gonfiabile per incontri e contatti nelle RSA, in sicurezza, tra ospiti e parenti (tutti covid negativi).

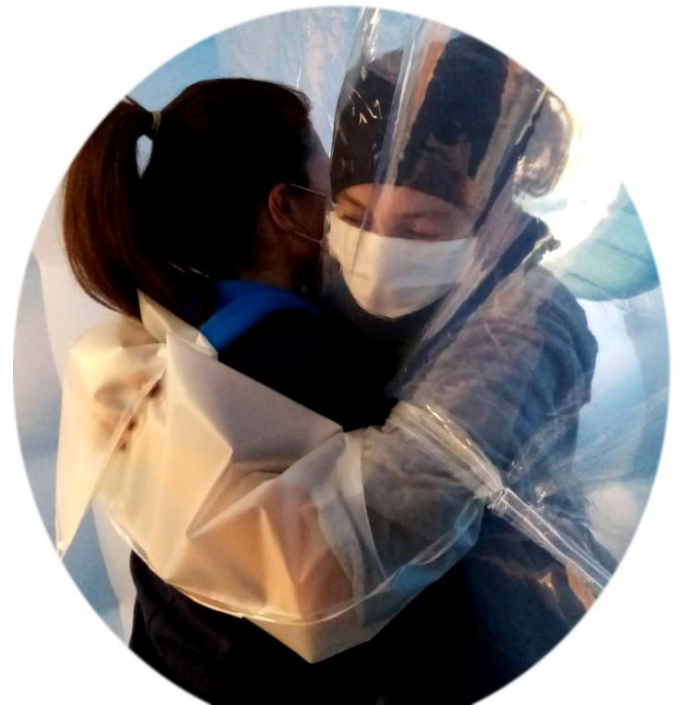

Le strutture gonfiabili

Dal 1982 la ***Sport Promotion Srl*** opera nel campo dello sport e della promozione pubblicitaria, producendo totalmente in Italia strutture gonfiabili di varie forme e grandezze, con materiali adatti ai molteplici utilizzi.

Inoltre, da 15 anni fornisce tende ed accessori DPI in campo sanitario a varie realtà della Protezione Civile e del Primo Soccorso.

Impiego di tende gonfiabili in campo medico ed emergenze sanitarie



- CRI e Protezione Civile utilizzano le nostre tende gonfiabili, di piccole e grandi dimensioni, per: posti di primo soccorso, ospedali da campo, strutture per varie emergenze.

IL PROGETTO - 'Casa degli Abbracci'

Struttura gonfiabile per visite ad ospiti di RSA in completa sicurezza.

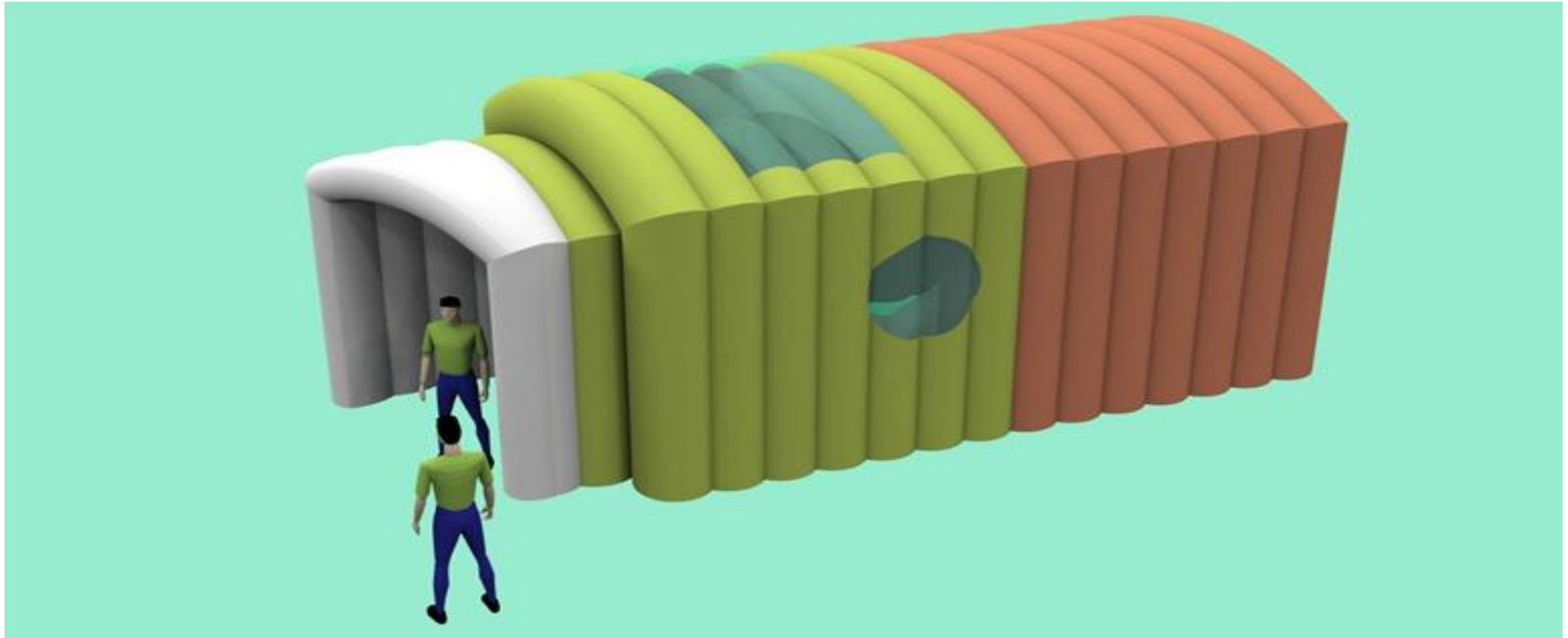

In questo delicato momento che stiamo vivendo, abbiamo deciso di mettere al servizio della comunità e dei più 'deboli' il nostro know-how, al fine di sviluppare un prodotto destinato ai malati più anziani e deboli nelle RSA, permettendo loro di poter resistere meglio alla degenza e di incontrare i parenti, senza pregiudicarne la salute.

Ed è così che è nato il **'Salvaincontri - Stanza degli Abbracci'**

IL PROGETTO - 'Casa degli Abbracci'

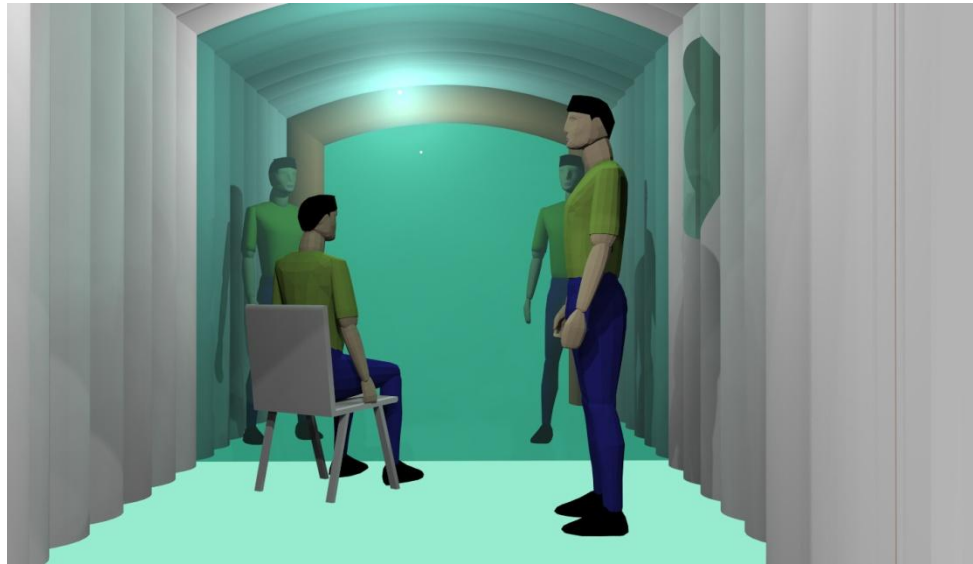

- Vista da parte degli **ospiti** dell'RSA si vede la membrana trasparente di separazione, oltre la membrana si vedono i visitatori

- Vista da parte dei **visitatori**, entrata, in rosso chiaro, per i visitatori, anche qui si vede la membrana trasparente di separazione

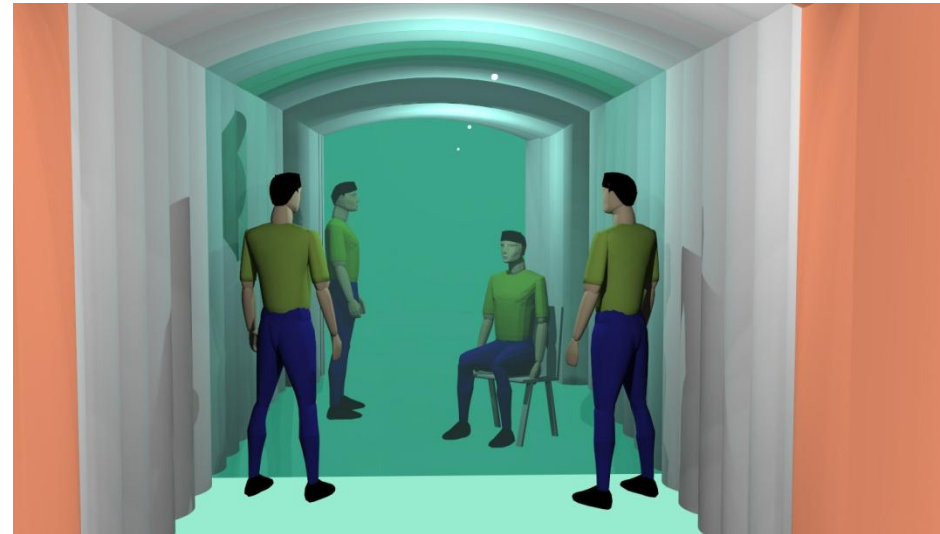

IL PROGETTO - 'Casa degli Abbracci'

Il modulo, contenuto in una sacca dalle dimensioni compatte, è pronto in **50 secondi**, con dimensioni sia per un uso esterno che interno



IL PROGETTO - 'Casa degli Abbracci'

- Dalla parte dei **visitatori**, si vede l'ospite e l'infermiere o accompagnatore



- Dalla parte degli **ospiti**, oltre la membrana si vedono i visitatori

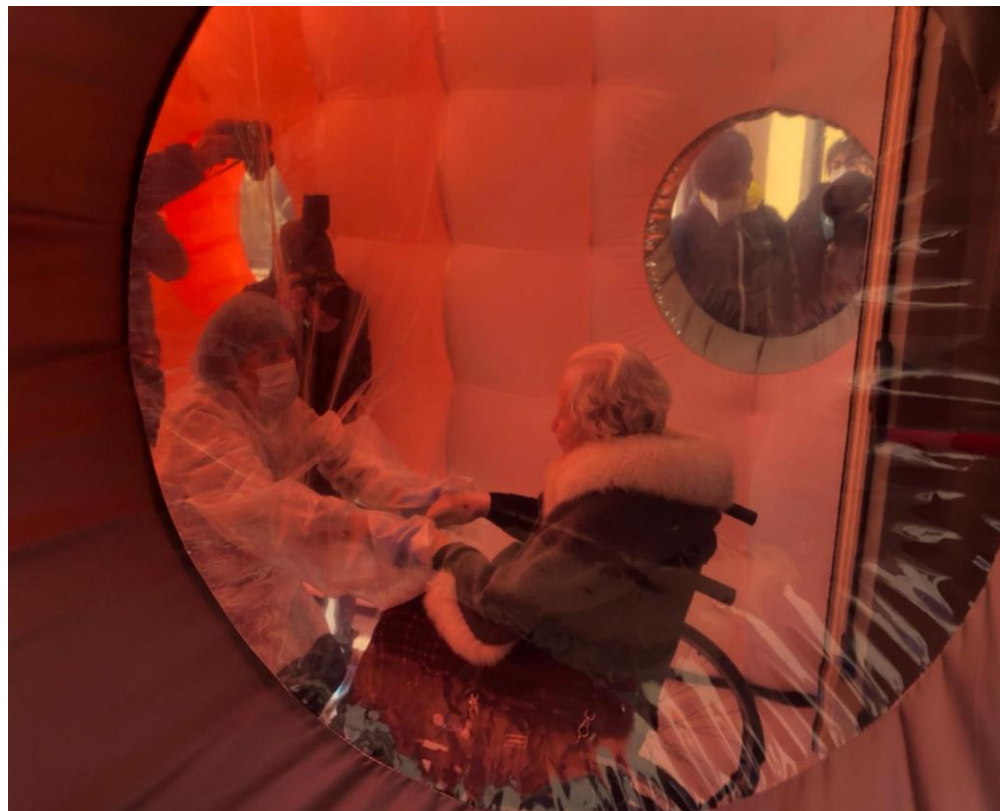

IL PROGETTO - 'Casa degli Abbracci'

- Struttura che assicura la separazione tra residenti e visitatori ma permette l'**incontro**, il **dialogo** ed il **contatto fisico**;
- Riscaldabile ed illuminabile;
- Soluzione ideale sia per interni che per esterni;
- Tutte le componenti in materiali (PVC, Poliuretano, Poliestere) **lavabili** e **disinfettabili**